

СПЕЦИФІКАЦІЯ ЛЕКАЛ МОДЕЛІ ШВВЗ_2024

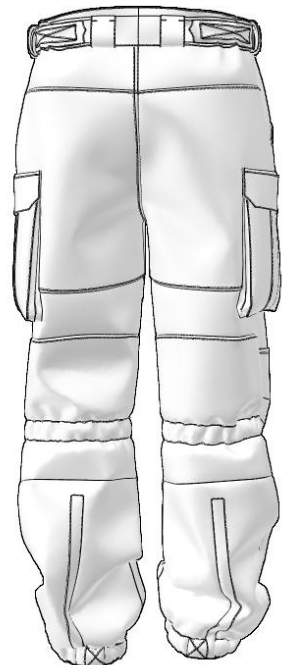
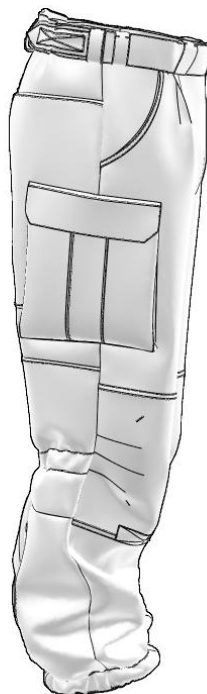
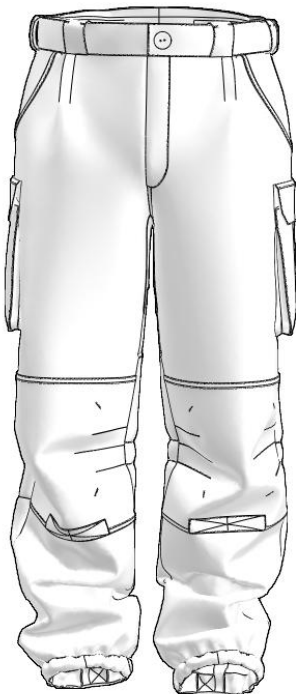

Размер 52 Рост 176 Полнота 2

Розроблено у САПР "Грація"

Автор моделі: Конструктор

Остання зміна внесена 19/06/2024 в 15:37:47

Базовий Размер Рост Полнота
 52 176 2

Мінімальний Размер Рост Полнота
 42 158 2

Максимальний Размер Рост Полнота
 70 200 2

ЛЕКАЛА КЛАСУ основна_тканина

N=	Ім'я лекала	Кількість
1	Стрічка_для_обкантування_входу_бокової_кишені	2
2	Права_передня_половинка	1
3	Кишеня_для_жетона	1
4	Ліва_передня_половинка	1
5	Бочок-підзор_бокової_кишені	2
6	Задня_верхня_половинка	2
7	Задня_середня_половинка	2
8	Задня_нижня_половинка	2
9	Посилюча_накладка_задньої_верхньої_половинки	2
10	Куліса_задньої_середньої_половинки	2
11	Верхня_частина_верхньої_планки_задньої_нижньої_половинки	2
12	Нижня_планка_задньої_нижньої_половинки	2
13	Ластовиця	4
14	Підкладка_правої_бокової_кишені	1
15	Підкладка_лівої_бокової_кишені	1
16	Відкосок	1
17	Верхня_накладна_кишеня	2
18	Верхня_частина_клапана_верхньої_накладної_кишені	2
19	Нижня_частина_клапана_верхньої_накладної_кишені	2
20	Посилюча_накладка_передньої_половинки	2
21	Ліва_верхня_частина_пояса	1
22	Права_верхня_частина_пояса	1
23	Середня_верхня_частина_пояса	1
24	Обшивка_пояса	1
25	Верхня_частина_хлястика_пояса	2
26	Нижня_частина_хлястика_пояса	2
27	Обшивка_верхньої_накладної_кишені	2
28	Нижня_частина_верхньої_планки_задньої_нижньої_половинки	2
29	Посилюча_деталь_верхньої_накладної_кишені	2

